

Multiple Sklerose

Risiko erkennen, Krankheitsausbruch verhindern

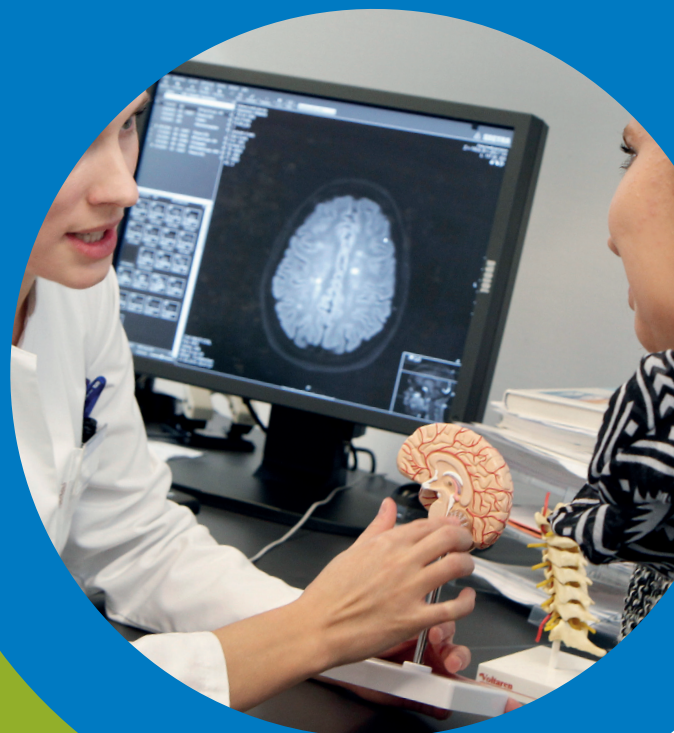

PREDICT- MS: Studie zum Erkrankungsrisiko bei Angehörigen von PatientInnen mit Multiple Sklerose

TeilnehmerInnen
für Studie
gesucht!

Die Klinik und Poliklinik für Neurologie des Universitätsklinikums rechts der Isar sucht StudienteilnehmerInnen für eine Studie unter Federführung von Prof. Dr. Bernhard Hemmer, bei der das Erkrankungsrisiko bei Angehörigen von MS-PatientInnen untersucht wird.

Jüngste Studien haben die Rolle von erblichen und umweltbedingten Faktoren für das MS-Risiko aufgezeigt. Verwandte von MS-Patienten tragen ein erhöhtes Risiko, an MS zu erkranken. Dieses ist besonders hoch bei eineiigen Zwillingen, aber auch erhöht bei Familienmitgliedern ersten Grades.

Ziel der Studie:

Ziel der Studie PREDICT ist es ein Testverfahren zu entwickeln, mit dem das MS Erkrankungsrisiko bei Angehörigen von MS Patienten abgeschätzt werden kann, um damit Risikopersonen vor Ausbruch zu identifizieren und die Erkrankung durch eine frühe Therapie zu verhindern. Die Risikoabschätzung mittels eines Risikoscores soll auf der Basis eines Fragebogens und Blutanalysen erfolgen.

Wen wir suchen:

Gesucht werden volljährige TeilnehmerInnen, deren Eltern oder Geschwister an einer Multiplen Sklerose erkrankt sind.

Wie läuft die Studie ab und worum bitten wir Sie?

Bei allen Studienteilnehmern erfolgt eine Befragung mittels eines Fragebogens und eine Blutentnahme. Wenn Sie eine weite Anreise haben, besteht auch die Möglichkeit an der Visite im Rahmen einer Videokonferenz teilzunehmen und die Blutprobe über den Hausarzt an uns zu senden. Innerhalb der Studie werden wir Sie nach 24 und 60 Monaten kontaktieren, um Ihnen Fragen zu Ihrem Gesundheitszustand zu stellen. Bei den Teilnehmern, bei denen wir nach den Analysen der Fragebögen und der Blutprobe von einem sehr hohen bzw. sehr niedrigen Risiko ausgehen, möchten wir nach jeweils 24 bzw. 60 Monaten eine klinische und eine kernspintomographische Untersuchung vornehmen.



Falls Fragen auftreten oder Sie an der Studie teilnehmen möchten, schreiben Sie gerne eine informelle Email mit Ihren Kontaktinformationen an: paula.uibel@mri.tum.de



Oder rufen Sie uns an unter:
089/4140-8126